2023
SEGURIDAD Y SALUD EN EL TRABAJO

¡ Por que tu seguridad es nuestra prioridad!

Microactivos

Política de Seguridad y Salud en el Trabajo.

Es política de Microactivos S.A.S. que en sus operaciones financieras, de originación de microcrédito y de cobranzas, así como en todos sus centros de trabajo, se reconozca el talento humano como su recurso más valioso. La compañía se compromete desde el más alto nivel con la implementación y el mejoramiento continuo a través del Sistema de Gestión de la Seguridad y Salud en el Trabajo, en donde se desarrollan sus actividades de manera segura y en ambientes de trabajo sanos. Esto permite la protección y el bienestar físico y mental de nuestros colaboradores, practicantes, contratistas, subcontratistas, visitantes y partes interesadas.

Para dar cumplimiento a la política de Seguridad y Salud en el Trabajo, también nos comprometemos a:

- Implementar el Sistema de Gestión de Seguridad y Salud en el Trabajo (SGSST) y a promover su mejoramiento continuo, procurando la preservación del estado de salud de nuestros colaboradores y demás actores del sistema.

- Destinar los recursos humanos, físicos y financieros necesarios para el sistema, capacitación y supervisión, que permita la oportuna identificación de peligros, evaluación y control de riesgos en nuestras actividades.
- Cumplir con las políticas y procedimientos en torno a las normas legales vigentes en Colombia en materia de Seguridad y Salud en el Trabajo aplicables a la compañía.
- Promover en nuestros colaboradores, practicantes, contratistas, subcontratistas, visitantes y partes interesadas, una cultura de prevención en materia de seguridad y salud.
- Todos los colaboradores tendrán la responsabilidad de mostrar comportamientos de seguridad y salud acordes con las normas y procedimientos establecidos y de reportar oportunamente los riesgos identificados en el desarrollo de sus actividades.

La política sera comunicada a todos los colaboradores, practicantes, contratistas, subcontratistas, visitantes y partes interesadas; se revisara anualmente y se actualizara de ser necesario, acorde con los cambios que se generen en materia de Seguridad y Salud en el Trabajo.

Gerente General
Gilberto Buitrago

Microactivos

Conceptos Basicos de Seguridad y salud en el Trabajo

- ***Peligro:*** Fuente, situación o acto con potencial de causar daño en la salud de los trabajadores, en los equipos o en las instalaciones.

- ***Riesgo:*** Combinación de la probabilidad de que ocurra una o más exposiciones o eventos peligrosos y la severidad del daño que puede ser causada por estos.

- ***Accidente laboral:*** todo suceso repentino que sobrevenga por causa o con ocasión del trabajo, y que produzca en el trabajador una lesión orgánica, una perturbación funcional o psiquiátrica, una invalidez o la muerte.

- ***Enfermedad Laboral:*** Es enfermedad laboral la contraída como resultado de la exposición a factores de riesgo inherentes a la actividad laboral o del medio en el que el trabajador se ha visto obligado a trabajar.

- ***El Sistema de Gestión de la Seguridad y Salud en el Trabajo (SG-SST)*** consiste en el desarrollo de un proceso lógico y por etapas, basado en la mejora continua y que incluye la política, la organización, la planificación, la aplicación, la evaluación, la auditoría y las acciones de mejora con el objetivo de anticipar, reconocer, evaluar y controlar los riesgos que puedan afectar la seguridad y la salud en el trabajo.

Análisis de Peligros y Riesgos.

Biológicos

Virus, Bacterias, Hongos, Parásitos, etc. asociados a servicios sanitarios comunes y contacto directo con personas.

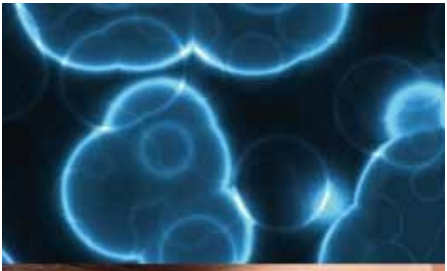

Físicos

Ruido, iluminación asociado al uso de equipos tecnologicos, computadores, y disconfort térmico asociados al proceso de captación de clientes.

Químicos

Polvos, Fibras, Líquidos, Gases, Vapores y Material Particulado, asociados al uso de productos de aseo

Psicosociales

Características de la organización del trabajo (Demandas cuantitativas) Condiciones de la tarea (Carga mental) Gestion del personal

Microactivos

Condiciones de Seguridad

Biomecánicos

Posturas prolongadas, movimientos repetitivos, manejo y manipulación de cargas, asociados en los procesos administrativos y operativos de la organización

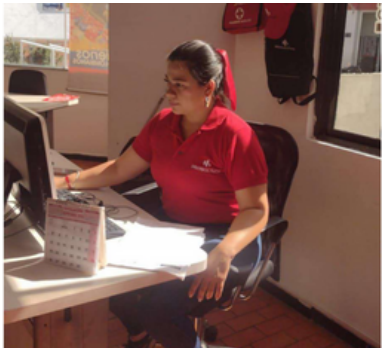

Locativos

Pisos, escaleras, espacios de trabajo, almacenamiento, orden y aseo.

Eléctricos

Alta y baja tensión, Explosiones, incendios.

Mecánicos

Los accidentes por riesgo mecánico se generan por contacto o atrapamiento en partes móviles y por golpes con partes de la máquina o con objetos lanzados durante su funcionamiento.

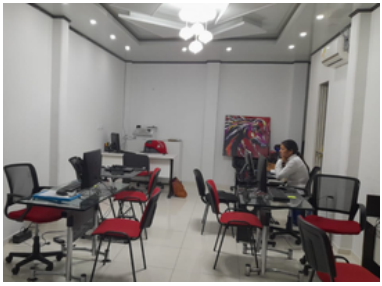

Fenómenos Naturales

Sismos, terremotos, derrumbes, inundaciones.

Normas de seguridad y salud en el trabajo

Con el ánimo de conservar la integridad de los colaboradores, visitantes, contratistas y el proceso productivo, se presentan las normas de seguridad que son de obligatorio cumplimiento:

- ***Se prohíbe*** fumar dentro de las oficinas o sus alrededores. No está permitido realizar actividades propias del cargo e ingreso a las oficinas, bajo los efectos de sustancias psicoactivas y/o alcohólicas.
- ***Es obligatorio*** mantener ordenado y aseado el puesto de trabajo, haciendo una buena disposición de los residuos sólidos.
- ***Es obligatorio*** la participación en las actividades de seguridad y salud en el trabajo: capacitaciones, simulacros, pausas activas, etc.
- ***Se debe*** reportar inmediatamente todo incidente, accidente de trabajo y/o condición o conducta insegura a su jefe inmediato, brigadista o personal de salud ocupacional.

Microactivos

Plan de Emergencias

Establecer y generar destrezas, condiciones y procedimientos a los funcionarios y visitantes que les permitan, prevenir y protegerse en caso de desastres o amenazas, que pongan en peligro su integridad o la del medio ambiente, mediante acciones rápidas, coordinadas y confiables, tendientes a evitar las pérdidas de vidas humanas, planta, equipos y medio ambiente.

Nuestro plan de emergencias se fundamenta en la articulación de los grupos administrativos y operativos de emergencias:

Brigada de Emergencias:
Personal entrenado en Primeros Auxilios, Control de Incendios, Derrames, Búsqueda y Rescate.

Brigada de Emergencia

Es el grupo de empleados capacitados y entrenados para prevenir y controlar los eventos que pueden generar pérdidas económicas y humanas a la compañía, quienes hacen parte de este grupo gracias a su excelente desempeño y compromiso con la empresa.

El objetivo es direccionar la respuesta especializada frente a las emergencias que se puedan presentar en la empresa, administrando los recursos y procedimientos especificados en el Plan de Emergencias. Para esto se estructu ra de la siguiente manera:

SEDE CENTRAL	• Grupo Brigada Integrla de Emergencia
NIVEL NACIONAL	• Directores de Oficina

Procedimiento en Caso de Emergencias

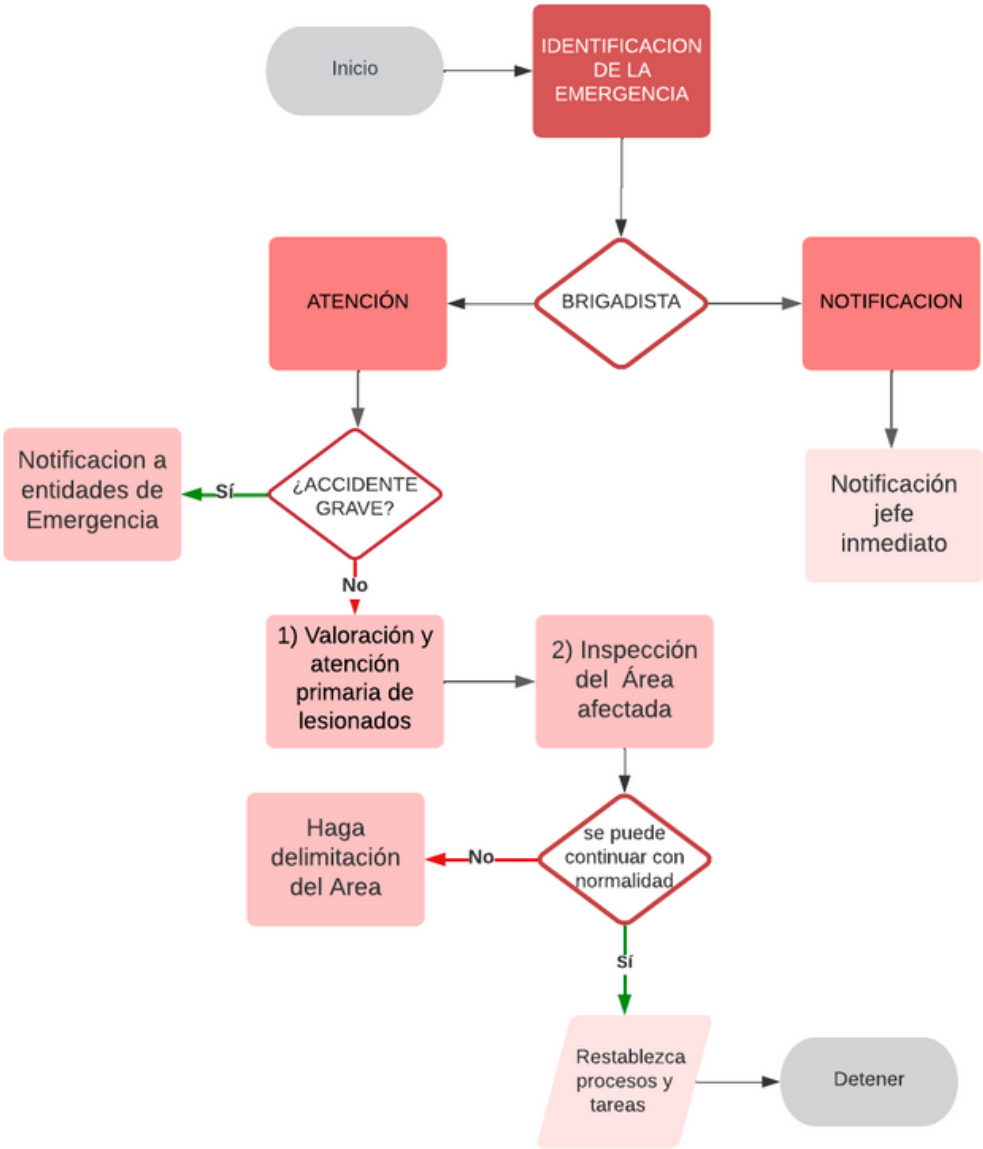

Microactivos

Cómo Usar un Extintor

1 Identifique la clase y magnitud del fuego.
2 Mantenga vertical el extintor y retire el pasador de seguridad.
3 Sujete con una mano el extintor desde la manija, mientras con la otra
dirige la boquilla de la manguera a la base del fuego.
4 Flexione las piernas dejando una delante de la otra, mientras apoya el extintor en esta ultima.
5 Acérquese a no menos de 3 mts y dirija la descarga a la base de la llama.
6 Oprima la palanca y haga la descarga de lado a lado en la base del fuego.
7 Retroceda mirando siempre el fuego. NUNCA le de la espalda al fuego.

Claves en el Manejo de Extintores

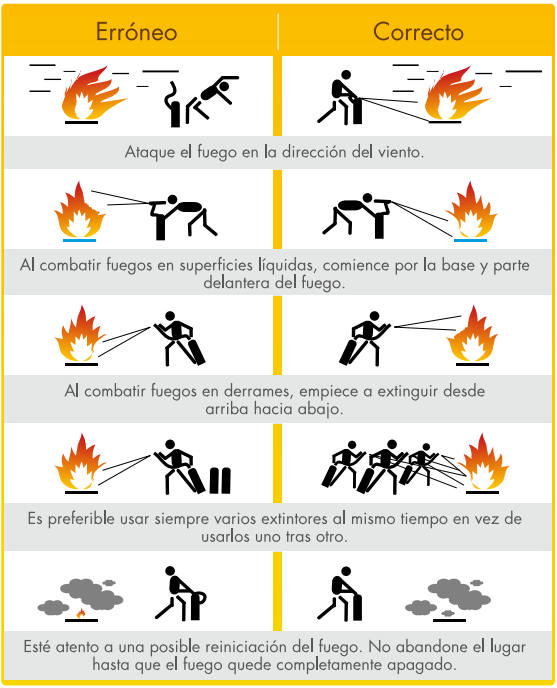

Microactivos

Comité Paritario de Seguridad y Salud en el Trabajo COPASST

El Comité Paritario en Seguridad y Salud en el Trabajo, también conocido como COPASST es un organismo de promoción y vigilancia de las normas y reglamentos de seguridad y salud en el trabajo dentro de la empresa, se encuentra reglamentado por el Decreto 1072 de 2015 y la Resolución 2013 de 1986.

Funciones del COPASST

- Proponer y participar en actividades de capacitación en Seguridad y Salud en el Trabajo dirigidas a trabajadores y directivos de la empresa
- Vigilar el desarrollo de las actividades que en materia de Seguridad y Salud en el Trabajo debe realizar la empresa. De acuerdo con las normas vigentes y proponer su divulgación y observancia.
- Colaborar en el análisis de las causas de los Accidentes de Trabajo (AT) y Enfermedades Laborales (EL); y proponer al empleador las medidas correctivas a que haya lugar para evitar su ocurrencia. Evaluar los programas que se hayan realizado.
- Estudiar y considerar las sugerencias que presenten los trabajadores en metería de Seguridad y Salud en el Trabajo.

Comité de Convivencia Laboral

El comité de convivencia es un conjunto de personas que laboran en la organizacion y que se encargan recibir y dar trámite a las quejas presentadas en las que se describan situaciones que puedan constituir acoso laboral de acuerdo con los definido en la Ley 1010 de 2006.

- Recibir y dar trámite a las quejas presentadas por escrito en las que se describan situaciones que puedan constituir acoso laboral, así como las pruebas que las soportan

convivencia@microactivos.com

Deberes de los Trabajadores

- Procurar el cuidado integral de su salud.
- Cumplir con las normas de Seguridad y Salud en el Trabajo establecidas por la ley y por la empresa.
- Informar al coordinador de Seguridad y Salud en el Trabajo o Comité Paritario de Seguridad y Salud en el Trabajo sobre las condiciones y/o acciones inseguras en los lugares de trabajo y presentar sugerencias de corrección.
- Participar activamente en las charlas y cursos de capacitación en Seguridad y Salud en el Trabajo a que haya sido invitado.

Procedimiento en Caso Accidente Laboral

1. Analice la situación, defina el tipo de accidente e informe a su jefe Inmediato.
2. Comuniquese al área de Salud Ocupacional/ si es de vital importancia comuniquese con Arl Bolivar al #322
3. Acérquese a la ips asignada por la Arl Boliva
4. Notifique a Seguridad y Salud en el Trabajo los hechos ocurridos en un periodo de 24 horas Maximo.
5. Verifique que el Reporte formal haya sido enviado antes de 48 horas a la Arl.

Microactivos

Programa de Almacenamiento, seguridad, orden y aseo:

Uno de los factores que más influencia ejerce en la prevención de accidentes, es precisamente el orden y la limpieza en los lugares de trabajo, ya que además de presentarse con ello un elevado número de condiciones de inseguridad, origen de múltiples accidentes, contribuye a la seguridad por el efecto psicológico que ejerce sobre la población trabajadora.

Microactivos, desarrollará e implementara un programa de almacenamiento seguro y programará jornadas de orden y aseo mensuales, que permitan promover en los trabajadores una cultura de organización y limpieza en su lugar de trabajo.

Microactivos